

CUESTIONARIOS

ALUMNO



UNMSM

UNIDAD DE POSGRADO

Facultad de Ingeniería Industrial

CUESTIONARIOS

- Este módulo representa un examen en línea, lo que quiere decir que a partir de una serie de preguntas se evalúa al alumno.

4 **Lecturas**

- Lectura 1
- Lectura 2

5 **Tareas:**

- Ingrese aquí: Presentación del Trabajo Individual
- Ingrese aquí: Trabajo en Grupo

6 **Evaluaciones**

- Control de lectura 1**
- control de lectura 2

- En la figura siguiente se muestra la descripción del detalle del control de lectura, con las fecha de inicio y término del control y el tiempo límite que tendrá para resolver
- Clic en el botón “**Comenzar**” para iniciar el control de lectura.

Límite de tiempo: 15 minutos

Cuestionario abierto: sábado, 23 de marzo de 2013, 09:25

Cuestionario cerrado: lunes, 24 de marzo de 2014, 23:55

[Comenzar](#)

UPG-FII-UNMSM > demo > Cuestionarios > Control de lectura 1

Control de lectura 1

Estimado participante:

Este control es PERSONAL, esta prohibido el uso de materiales o cualquier otra ayuda adicional. La idea principal de este control es evaluar el posicionamiento de los conceptos antes que memorizarlos.
Mucho Éxitos

Límite de tiempo: 15 minutos

Cuestionario abierto: sábado, 23 de marzo de 2013, 09:25

Cuestionario cerrado: lunes, 24 de marzo de 2014, 23:55

[Comenzar](#)

- Y mostrara el siguiente mensaje y hacemos clic en “**aceptar**”.

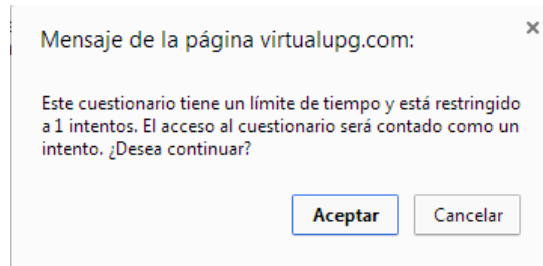

- Luego se mostrará la siguiente imagen, en esta página se muestra las preguntas del control de lectura N1, las cuales tendrá que resolverlas, una vez completado el control se hace clic en el botón “**Enviar todo y Terminar**”.

Tiempo restante

0:14:27

8 El estado de flujos de efectivo nos muestra:

Puntos: 2

Seleccione una respuesta.

- a. La utilidad del periodo
- b. El flujo del efectivo en el periodo de vida de la empresa
- c. Ninguna de las anteriores
- d. El movimiento de efectivo liquido de la empresa
- e. El movimiento de egresos y gastos del periodo

9 Un juego de estados financieros tiene como objetivo:

Puntos: 2

Seleccione una respuesta.

- a. Ayudar a los inversionistas y acreedores a tomar mejores decisiones
- b. Solo A y D
- c. Ayudar a los clientes a evaluar la posición financiera de la empresa
- d. Ayudar a la SUNAT a determinar cual es el impuesto que la empresa debe pagar
- e. Ayudar a la gerencia a determinar cual ha sido la utilidad del periodo

10 El Balance General nos permite

Puntos: 2

Seleccione una respuesta.

- a. Determinar el movimiento del capital de trabajo.
- b. Todas las anteriores
- c. Ver la situación económico financiera del periodo
- d. Conocer el movimiento patrimonial desde que inicio las operaciones de la empresa
- e. Conocer cuanto de efectivo tiene la entidad

- Y mostrará el siguiente mensaje y hacemos clic en “**aceptar**”

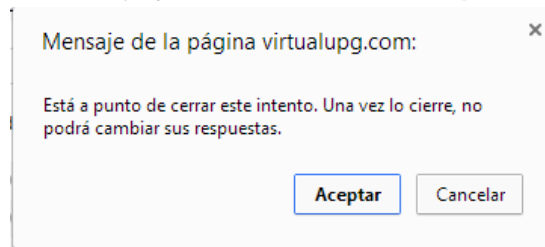

- Y por último visualizaremos el resumen de intentos y la fecha y hora en que se completo el control como se muestra a continuación y hacemos clic en el botón “**continuar**” para volver al inicio del curso

UPG-FII-UNMSM ▶ cdemo ▶ Cuestionarios ▶ Control de lectura 1

Control de lectura 1

Estimado participante:

Este control es PERSONAL, esta prohibido el uso de materiales o cualquier otra ayuda adicional. La idea principal de este control es evaluar el posicionamiento de los conceptos antes que memorizarlos.
Muchos Éxitos

Límite de tiempo: 15 minutos

Cuestionario abierto: sábado, 23 de marzo de 2013, 09:25

Cuestionario cerrado: lunes, 24 de marzo de 2014, 23:55

Resumen de sus intentos previos

Intento	Completado	Calificación / 20
1	lunes, 24 de marzo de 2014, 06:26	13

No se permiten más intentos

Su calificación final en este cuestionario es 13/ 20

Continuar